



## LIETUVOS ŠAULIŲ SĄJUNGA

Lietuvos kariuomenės vadui  
gen. lt. Valdemarui Rupšui

2021-04-14 Nr. (1.12)V3-134

### DĖL GARAŽŲ SKYRIMO PANAUDAI

Lietuvos šaulių sąjungos Karaliaus Mindaugo šaulių 10-oji rinktinė (toliau – LŠS 10ŠR), plėsdama savo veiklą ir narių skaičių, susiduria su vienu iš pagrindinių iššūkių dėl sandėliavimo patalpų trūkumo. Dėl laikančios sijos skilimo buvo uždrausta naudotis garažu, esančiu Vilniaus įgulos karininkų ramovės teritorijoje (Lietuvos kariuomenės Logistikos valdybos Įgulų aptarnavimo tarnybos 2019-06-28 raštas Nr. IS-571). Šiuo metu LŠS 10 ŠR naudojami tik vienu nedideliu garažu Vilniaus įgulos karininkų ramovės vidinio kiemo teritorijoje.

Remiantis 2014-03-25 Lietuvos Respublikos valstybės ir savivaldybių turto valdymo, naudojimo ir disponavimo juo įstatymo Nr. VIII-729 pakeitimo įstatymu Nr. XII-802 ir Lietuvos Respublikos Vyriausybės 2002-12-03 nutarimu Nr. 1890 „Dėl valstybės turto perdavimo panaudos pagrindais laikinai neatlygintinai valdyti ir naudotis tvarkos patvirtinimo“, prašome Jūsų teigiamo sprendimo panaudos būdu LŠS 10 ŠR šešerių metų laikotarpiui suteikti įgulų aptarnavimo tarnybos teritorijoje, Liepkalnio g. 168, garažo dalį, unikalus numeris 1089-7000-2058, žymėjimas plane – 8 G 1/p, patalpų indeksai yra 1-1 (151,84 m<sup>2</sup>) ir 1-2 (79,47 m<sup>2</sup>). Garažus esame preliminariai apžiūrėję ir galimybes aptarę su Vilniaus įgulos aptarnavimo tarnybos atstovais.

Prašomos patalpos būtų naudojamos jaunųjų šaulių stovyklavimo įrangos, taip pat šaulių rengimui reikalingų priemonių ir transporto laikymui. Įsipareigojame savo lėšomis atlikti nekilnojamojo daikto einamąjį ir statinio kapitalinį remontą, kito ilgalaikio materialiojo turto remontą, apmokėti visas turto išlaikymo išlaidas, apdrausti gaunamą ilgalaikį materialųjį turtą

Lietuvos šaulių sąjungos veiklos tikslai yra stiprinti Lietuvos Respublikos nacionalinį saugumą teikiant Lietuvos Respublikos piliečius aktyviai prisidėti prie valstybės gynybinės galios didinimo, viešojo saugumo užtikrinimo, visuomenės pilietinio, patriotinio ir tautinio ugdymo, taip pat ugdyti pasitikinčius savimi, kūrybingus, motyvuotus, drausmingus Lietuvos Respublikos

piliečius, pasirengusius ginti Tėvynę ir padėti nelaimės atveju kitiems (LR Šaulių sąjungos įstatymas, suvestinė redakcija nuo 2021-01-01).

PRIDEDAMA. Teritorijos planas su pažymėta garažo 8 G 1/p dalimi, 2 (du) lapai.

Sąjungos vadas



plk. Albertas Dapkus

Originalas siunčiamas nebus

M. Sakalauskas, mob. 8 687 308 21, el. paštas [mindaugas.sakalauskas@sauliusajunga.lt](mailto:mindaugas.sakalauskas@sauliusajunga.lt)

Asociacija  
Laisvės al. 34, 44240 Kaunas

Tel. (8 37) 22 65 84  
Faks. (8 37) 22 46 83  
El. p. [sauliai@sauliusajunga.lt](mailto:sauliai@sauliusajunga.lt)

Duomenys kaupiami ir saugomi  
Juridinių asmenų registre  
Kodas 191691799

Valstybes nekilnojamojo turto valdymo ataskaita

Vykdymo laikas: 2021.04.12 11:13:08

Instancija - NT valdytoja	Naudojimo paskirtis	Ar patikėtiniis VTIPS instancija	Unikalus Nr.	NT objektas	Paskirtis	Savivaldybė	Adresas	Valdomas plotas, kv.m	Savininko likęs plotas, kv.m	Valdomas kabinėtinis plotas	Likęs kabinėtinis plotas	Ar žalingas objektas
Lietuvos kariuomenė, Eil	Patikėjimo teisė	Taip	1089-7000-2058	Negyvenamas pastatas	Transporto ir garažų	Vilniaus m. sav.	Liepkalnio g. 16B, Vilnius	878,70	0,00			Geras
Lietuvos kariuomenė, Eil iš viso								878,70				
Iš viso								878,70				

Miestas	Kvart.	Skl.	Invent. Nr. <u>16/15</u>
<b>VILNIUS</b>			

LIETUVOS RESPUBLIKA  
 VALSTYBĖS ĮMONĖ  
 RESPUBLIKINIS INVENTORIZAVIMO  
 PROJEKTAVIMO IR PASLAUGŲ BIURAS  
 VILNIAUS FILIALAS  
 NAMŲ VALDOS TECHNINĖS APSKAITOS  
 BYLA

Esančios VILNIAUS mieste, rajone  
 apyl. \_\_\_\_\_ km.  
LIEPKALNIO g., skersg., namo Nr. 168

Fondas \_\_\_\_\_

Savininkas \_\_\_\_\_

Tėsinės registracijos Nr. 11-554

Pagrindinai inventorizuota 1994 m. II mėn. 28 d.

SAAGASTO IS REGISTERED VENDOR  
PLAZA DEL PUEBLO No. 2  
Address: 2201 Virginia, E. 80000

अथ

kaññas.

Inventory of Mr.

mes-15-11-1984

kvartais

skilypas

Konstruktivinių elementų pavadinimas	Konstruktivinių elementų jų žibaižinio ir techninės būklės aprašymas	Data			Data		
		Lyginama- sis svoris	Susidėvė- jimo %	Vidutinis susidėvė- jimo %	Lyginama- sis svoris	Susidėvė- jimo %	Vidutinis susidėvė- jimo %
1	Pamatai						
2	Sienos	g/bet plyta (241)	8		14		
3	Pertvaros	plyta (214)					
4	Stogas danga konstrukc	stogas					
5	Pendanga	g/bet	4				
6	Grindys	betono	29				
7	Langai	su paprastais apl.	12				
	Durys	gilinginiai ir mediniai vartai	4				
	Šildymas						
	Santechnikos ir.	naud. elektro	16-12				
	Apdaila	lublucfa	3				
	Kiti darbai		1				
	Pastato amžius	Viso lyginamieji svoriai ir pastato susidėvėjimas			35%		
		x % = susidėjimas %					

[illegible][illegible]

Pastato patalpų charakteristika		Duomenys						Duomenys						
		Butų sk.	Kambarių sk.	Bendrasis plotas m²	iš to skaičiavus			Butų sk.	Kambarių sk.	Bendrasis plotas m²	iš to skaičiavus			
					gyvenamasis plotas m²	pagrindinis pl. m²	pagalbinis pl. m²				gyvenamasis plotas m²	pagrindinis pl. m²	pagalbinis pl. m²	
Gyvenamieji butai														
iš to skaičiavus	1-jo kambario													
	2-jo kambario													
	3-jo kambario													
	4-jo kambario													
	5-jo kambario													
iš to skaič. butai: a) rūšiuose:														
b) pusrūšiuose														
Gyvenamųjų butų pagalbinis pl. rūšiuose ir pusrūšiuose														
Tambūrų ir techn. patalpos														
Darbo (verslo) patalpos														
Garažų patalpos				848,40		425,90	152,80							
patalpos														
patalpos														
patalpos														
patalpos														
Naudingasis plotas														
Bendrasis plotas (viso)				848,40		425,90	152,80							
Vandentiekis (vietin. miesto)														
Kanalizacija (vietin. miesto)														
Central. šildymo: SEC ar grupinė katilinė														
vietinė katilinė ar krosn.														
Karštas vanduo														
Dujos (gamf. ar suskystintos)														
Elektrinės viryklės														
Suvir. su vėdinimais ar dušais														
Apšildomas plotas														

#### Pastato ir jo dalių kainojimas

Data	Rasė	Pavadinimas	Ilgis	Plotas	Aukštis	Tūris	Kambarių ir lentelių Nr.	Vieneto kaina, įvedus patalpas	Statybinė vertė, Lt	Susidėjęs, %	Vertė atnaujinus susidėję jml. Lt	Rinkos	
												Koeficientas	Kait
1997.05.25	85%	Garažas	x)	1040,3	3,90	4057	19/66	13041	58841	85	34340	0,85	29
1997.05.25								13919	564894	85	367057	0,90	23

1997 m.

mėn. 6 d. Sudarė

Ukrino

[illegible]

[illegible]

350

25

min 5 1.

**Sudjar:**

Forbes

**Tikrit:**

6



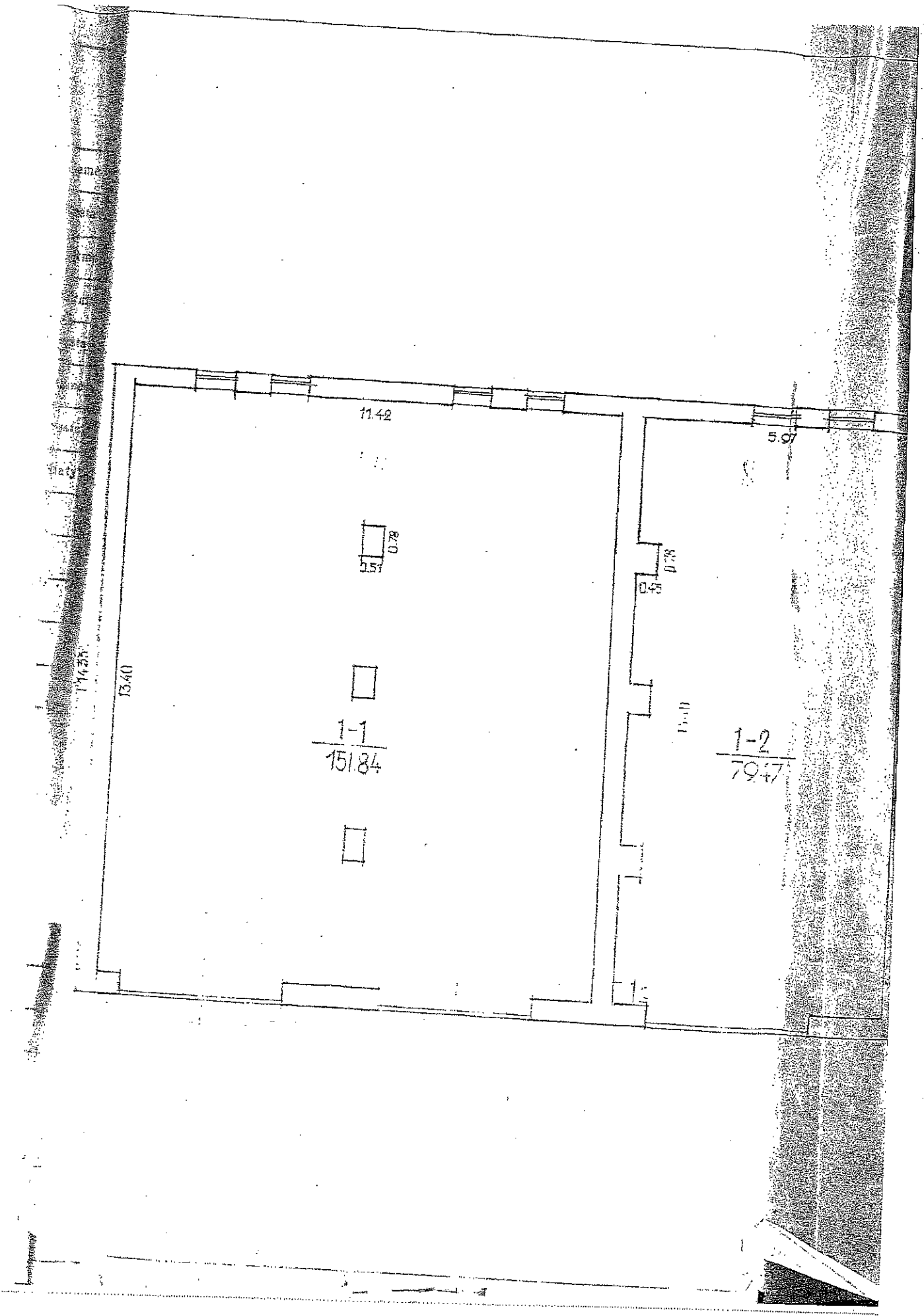

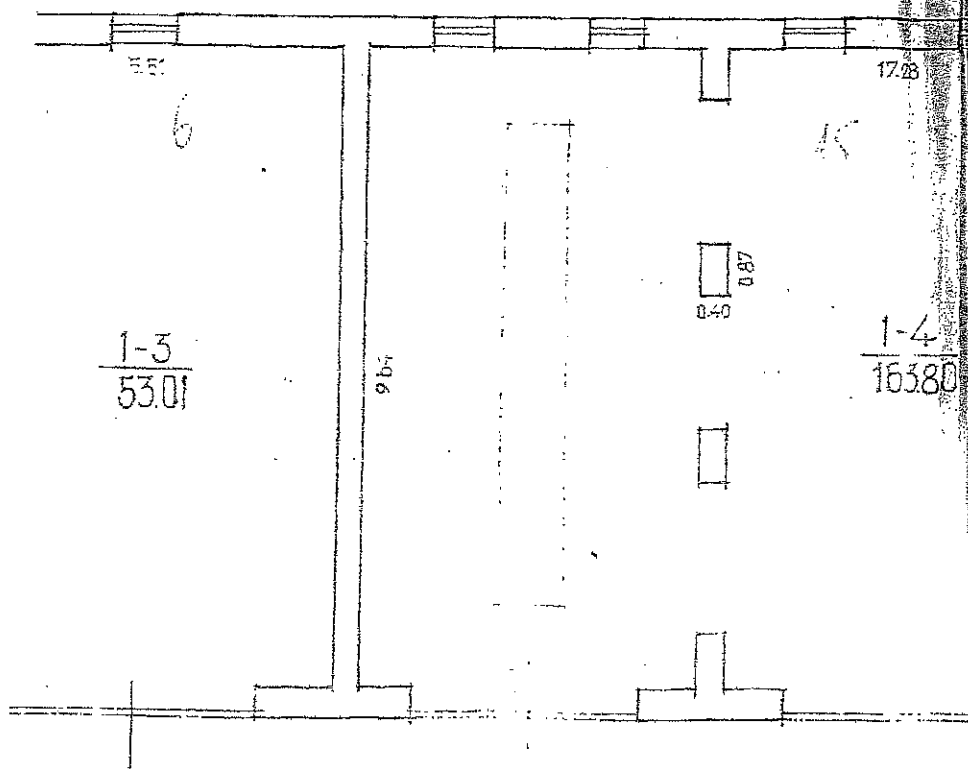

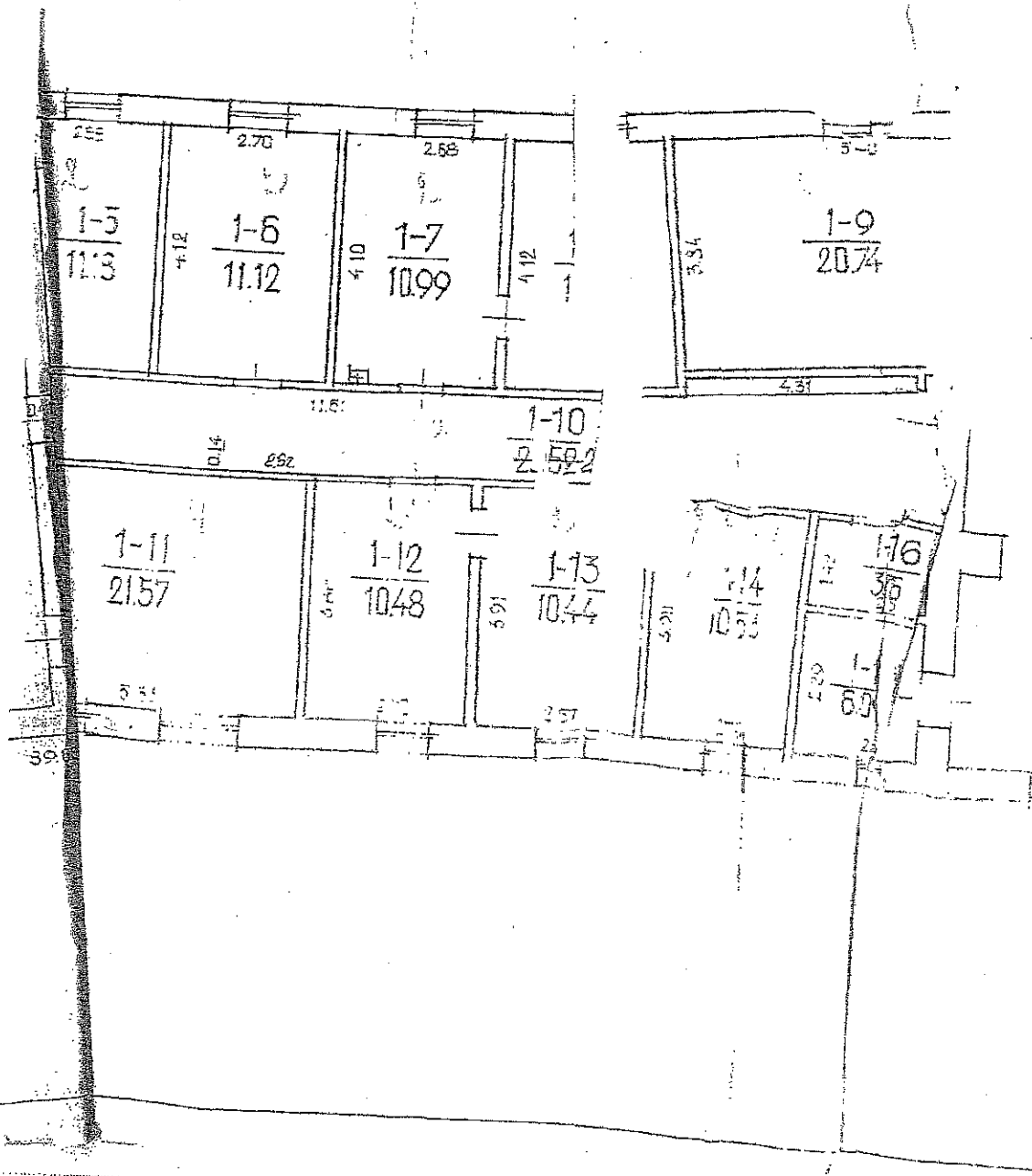

NUORA

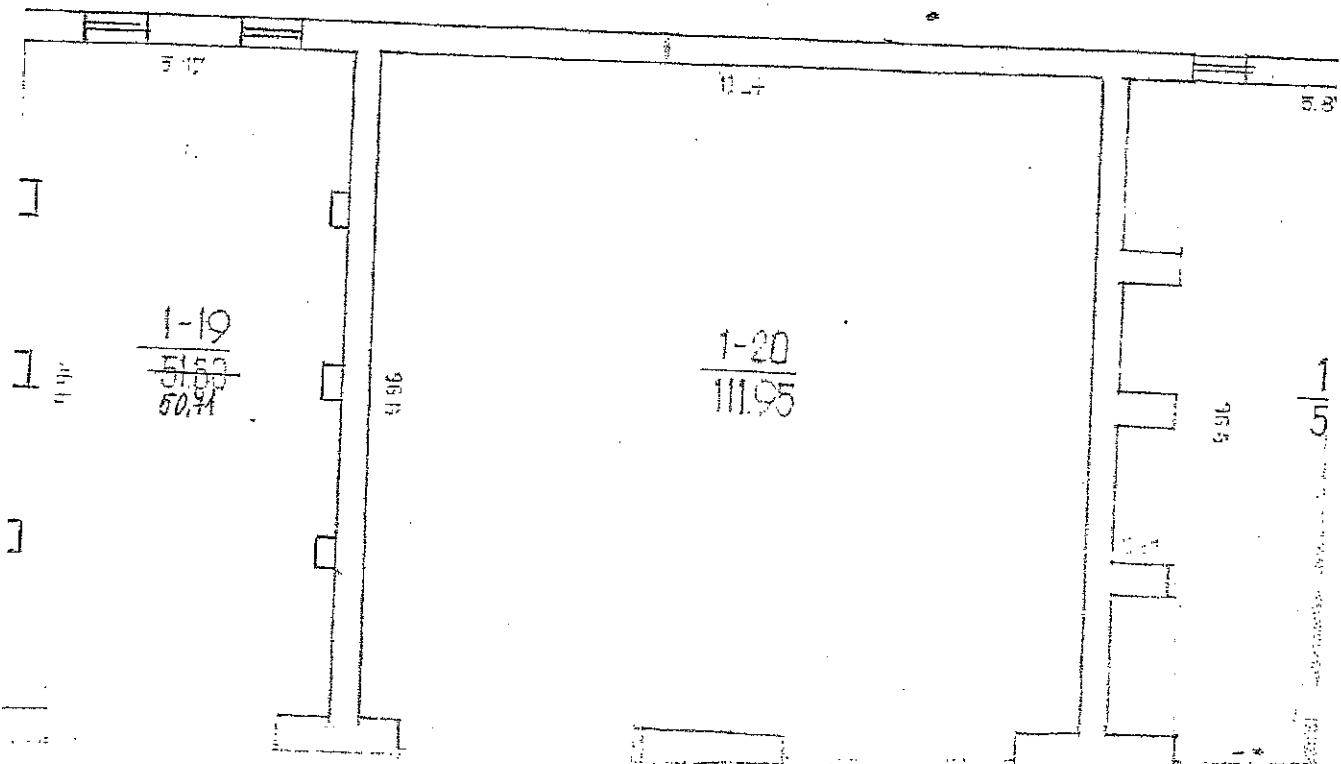

Siepkaluio

Lyrios plantos

Vitrius  
roj

86 1/p

CD

100  
94 03

RM

94

03

1

BRASAS

5.87

1-21  
5735

10.23

90°/P  
H: 200

ESTADO DE INSTRUCCIONES

ESTADO DE INSTRUCCIONES

Series 168 M.

100

100

IV

# PAŽYMA

Data: 2021.05.27 Nr.: 5  
Vilnius

Dėl Lietuvos kariuomenė priklausančio (-ių) NT objekto (-ų) ir/ar jo (-ų) dalies (-ių) perdavimo 191691799 nuo 2021.07.01. Žemiau pateikiamas perduodamų NT objektų ir/ar jų dalių sąrašas:

Objekto tipas	Pavadinimas	Unikalus Nr.	Bendras plotas, m²	NT dalis	Paskirtis	Adresas
Negyvenamas pastatas	231,31 m², Lietuvos kariuomenė (laisva)	1089-7000-2058	231,31		Transporto ir garažų	Liepkalnio g. 168, Vilnius, Vilniaus m. sav.

Pastabų neturi ir sutinka, jog nurodytas turtas būtų perduotas 191691799:

Lietuvos Respublikos krašto apsaugos ministerija, BĮ

Valstybės įmonė Turto bankas, VĮ

Tvirtintojai be komentarų	Tekstas
Lietuvos Respublikos krašto apsaugos ministerija, BĮ	Pastabų neturi ir sutinka, jog nurodytas turtas būtų perduotas 191691799:
Valstybės įmonė Turto bankas, VĮ	Pastabų neturi ir sutinka, jog nurodytas turtas būtų perduotas 191691799:



## VALSTYBĖS ĮMONĖ TURTO BANKAS

Krašto apsaugos ministerijai  
El. p.: [kam@kam.lt](mailto:kam@kam.lt)  
[rasa.braziuliene@mil.lt](mailto:rasa.braziuliene@mil.lt)

2021-05-      Nr. (15.1Mr.)-SK4-  
Į 2021-05-19    Nr. 12-01-915 21-25143

### **DĖL LIETUVOS RESPUBLIKOS VYRIAUSYBĖS NUTARIMO PROJEKTO „DĖL NEKILNOJAMOJO TURTO PERDAVIMO PANAUDOS PAGRINDAIS“**

Valstybės įmonė Turto bankas, pagal kompetenciją išnagrinėjusi Krašto apsaugos ministerijos pateiktą išvados gauti Lietuvos Respublikos Vyriausybės nutarimo Nr. 21-25143 „Dėl nekilnojamojo turto perdavimo panaudos pagrindais“ projektą (toliau – Nutarimo projektas), informuoja, kad, iš esmės pritaria Nutarimo projektui, tačiau atkreipia dėmesį, kad, vadovaujantis 2002 m. gruodžio 3 d. Lietuvos Respublikos Vyriausybės nutarimu Nr. 1890 patvirtinto Valstybės turto perdavimo panaudos pagrindais laikinai neatlygintinai valdyti ir naudotis tvarkos aprašo 8.2 p. kartu su Nutarimo projektu turėtų būti pateikta VTIPS ataskaita, kurioje nurodomi sprendimo dėl valstybės nekilnojamojo turto perdavimo panaudos pagrindais suderinimo duomenys.

Generalinis direktorius.

Mindaugas Sinkevičius

Rita Mažeikienė, tel. 8 688 85180, el. p.: [Rita.Mazeikiene@turtas.lt](mailto:Rita.Mazeikiene@turtas.lt)



## LIETUVOS RESPUBLIKOS FINANSŲ MINISTERIJA

Krašto apsaugos ministerijai

Į 2021-15-19 Nr. 12-01-915

### DĖL LIETUVOS RESPUBLIKOS VYRIAUSYBĖS NUTARIMO PROJEKTO

Finansų ministerija, įvertinusi Krašto apsaugos ministerijos išvados gauti pateiktą Lietuvos Respublikos Vyriausybės nutarimo „Dėl nekilnojamojo turto perdavimo panaudos pagrindais“ projektą, kuriuo valstybės turtas panaudos pagrindais perduodamas Lietuvos šaulių sąjungai, informuoja, kad pastabų ir pasiūlymų dėl jo neturi.

V. Dumčiūtė, tel. (8 5) 2390 181, el. p. [vaida.dumciute@finmin.lt](mailto:vaida.dumciute@finmin.lt)